

Schiffahrtsgesellschaft Vierwaldstättersee (SGV) AG
Statistikdaten 2025

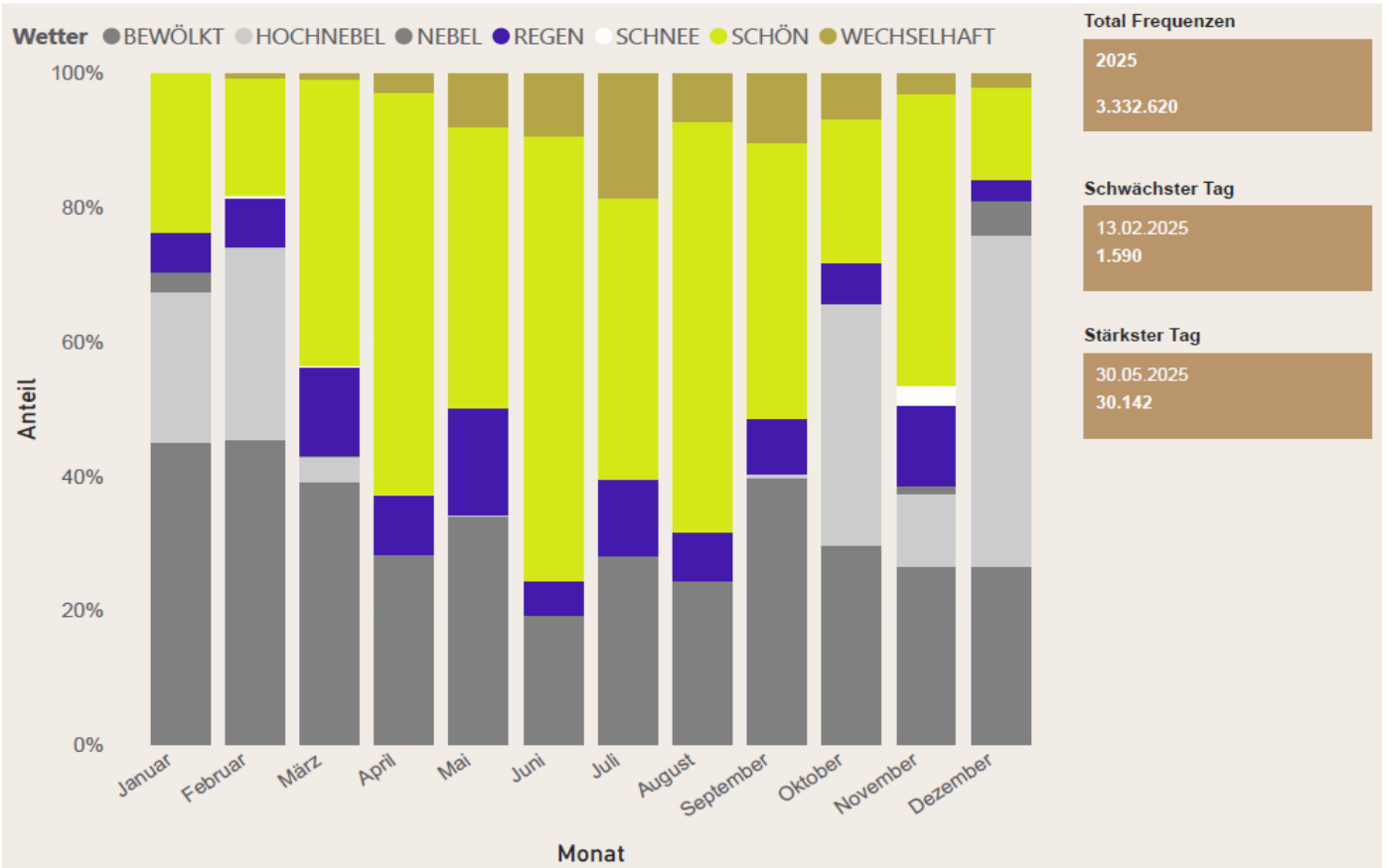

Total Personenfrequenzen SGV AG & SGV Express AG nach Monaten und Tage 2025

Tag	Januar	Februar	März	April	Mai	Juni	Juli	August	September	Oktober	November	Dezember
1	6'752	3'623	4'011	4'329	16'217	15'788	15'238	20'723	6'460	9'524	7'160	2'337
2	4'955	4'003	3'866	4'603	16'251	6'963	15'077	10'838	9'093	15'268	2'962	2'894
3	4'034	3'035	3'840	6'363	10'311	10'149	13'106	18'513	17'457	11'186	3'579	2'544
4	3'397	3'945	4'142	6'842	6'733	9'646	14'561	14'423	11'014	13'136	4'962	3'263
5	3'366	3'762	5'093	11'223	3'527	9'786	19'466	17'301	10'187	11'989	9'424	5'177
6	2'415	2'399	5'529	8'783	4'847	13'459	18'431	19'011	22'832	8'508	3'994	4'545
7	2'212	3'141	6'187	6'072	4'837	12'241	8'918	24'777	26'600	15'838	4'525	3'670
8	1'751	4'929	9'477	6'003	5'886	21'184	9'094	23'153	9'778	13'401	5'744	3'822
9	2'398	4'542	7'876	6'208	6'264	25'082	16'040	22'750	9'381	8'635	4'578	2'777
10	2'295	2'120	2'006	6'576	13'706	14'698	19'492	22'512	8'312	9'438	3'273	3'392
11	3'113	2'078	3'732	7'978	17'717	17'219	19'379	18'529	12'416	11'205	3'643	3'179
12	3'838	2'266	2'185	11'546	6'111	17'981	22'628	19'423	10'917	11'968	3'894	4'046
13	2'018	1'590	2'365	7'831	7'109	17'356	18'996	20'052	15'876	6'292	3'985	3'887
14	2'087	2'717	2'758	7'061	10'741	17'858	12'774	18'326	15'848	6'579	4'632	3'715
15	2'049	4'396	3'580	7'447	10'329	14'310	13'362	23'545	16'527	7'864	6'335	2'712
16	2'275	4'058	3'409	4'684	11'355	10'437	15'029	20'963	9'051	7'467	3'916	2'669
17	2'815	2'335	2'378	4'151	14'971	15'578	16'917	20'351	12'268	8'409	1'670	2'631
18	3'087	2'758	4'162	9'725	17'709	16'150	23'319	16'709	20'191	13'906	2'574	4'033
19	3'135	3'008	5'535	16'009	11'262	20'714	16'862	17'744	20'753	16'254	2'934	3'731
20	2'288	2'670	5'248	9'728	8'582	19'584	19'676	9'316	25'008	3'581	2'720	4'677
21	2'453	4'577	4'791	9'807	6'425	21'046	11'764	7'628	19'606	4'921	3'025	3'584
22	2'226	5'379	9'144	7'788	6'269	20'822	20'316	14'024	5'615	4'591	4'061	3'586
23	2'416	3'841	5'558	6'818	9'638	12'115	19'198	19'557	6'357	3'463	3'922	3'370
24	3'473	2'923	3'581	4'906	17'276	17'616	10'500	23'904	6'649	6'007	1'999	3'835
25	5'822	2'250	3'251	4'856	13'014	16'010	13'871	16'219	7'949	5'296	2'163	5'021
26	6'072	2'171	2'343	9'775	7'861	9'860	12'385	19'775	8'439	10'645	2'211	5'539
27	2'452	2'525	3'888	10'647	10'382	16'060	11'793	13'220	10'668	3'122	2'798	6'128
28	2'360	3'022	4'876	7'162	8'406	19'694	6'589	6'828	16'962	5'408	4'681	6'926
29	3'484		3'881	8'868	20'053	19'701	15'627	12'349	11'258	5'457	4'549	6'610
30	2'810		6'740	10'572	30'142	13'480	16'731	14'400	7'992	3'577	3'893	5'963
31	2'701		3'745		25'513		15'244	22'962		5'320		8'443
Total	96'549	90'063	139'177	234'361	359'444	472'587	482'383	549'825	391'464	268'255	119'806	128'706
Gesamttotal												3'332'620

Ostern 20.04.2025 | Auffahrt 29.05.2025 | Pfingsten 08.06.2025



Total Personenfrequenzen SGV AG & SGV Express AG 2025 nach Monat und Stationen (inkl. Bürgerstock-Shuttle)

Station		Januar	Februar	März	April	Mai	Juni	Juli	August	September	Oktober	November	Dezember	Gesamt
Alpnachstad	A					11'823	28'686	27'664	27'627	21'680	11'238			128'718
	E					10'913	23'454	24'542	24'003	18'112	9'491			110'515
Bauen	A	63	46	164	831	1'863	3'087	3'866	4'291	2'618	1'180	185	150	18'344
	E	79	99	224	1'396	3'056	3'826	3'700	4'682	3'006	1'081	200	147	21'496
Beckenried	A	6'483	6'062	10'474	13'762	17'111	29'002	28'637	36'831	18'961	13'184	7'880	7'794	196'181
	E	6'664	5'969	10'210	12'619	15'778	26'183	26'738	34'474	16'999	12'129	7'889	7'926	183'578
Brunnen	A	2'182	2'188	4'377	12'387	22'761	30'061	29'474	37'062	25'301	15'266	4'601	2'342	188'002
	E	2'359	2'418	4'749	12'986	22'826	29'205	28'621	37'958	25'149	15'237	4'737	2'652	188'897
Buochs	A				114	400	441	476	593	311	169			2'504
	E				202	426	517	572	791	504	238			3'250
Ennetbürgen	A				192	409	506	392	447	340	170			2'456
	E				157	373	421	366	479	206	205			2'207
Flüelen	A	2'563	2'301	4'474	12'324	26'488	33'400	31'492	40'376	30'580	17'391	3'064	2'872	207'325
	E	2'389	2'145	4'365	11'567	22'448	30'388	29'933	38'716	26'193	15'775	2'880	2'940	189'739
Gersau	A	1'350	834	893	2'132	3'167	3'523	4'352	4'283	3'115	2'031	821	549	27'050
	E	1'834	1'512	864	2'079	3'249	3'922	4'156	4'457	3'112	2'160	730	614	28'689
Greppen	A				3	17	32	54	61	4	0			171
	E				10	36	32	108	100	9	2			297
Hergiswil	A				1'014	2'128	1'961	2'377	1'576	921				9'977
	E				1'113	2'430	2'505	2'635	2'086	895				11'664
Hermitage	A				20	110	91	140	134	171	12			678
	E				38	89	162	151	198	187	22			847
Hertenstein	A	1'151	1'156	1'853	2'832	3'685	3'448	3'226	4'342	2'983	2'199	1'393	1'094	29'362
	E	1'427	1'122	1'908	2'794	4'190	3'664	3'419	4'221	3'108	2'112	1'524	1'403	30'892
Isleten-Isenthal	A	30	28	132	501	1'116	1'815	1'489	1'931	1'320	640	66	69	9'137
	E	25	13	80	380	991	1'990	1'821	2'597	1'012	533	49	18	9'509
Kastanienbaum	A				94	441	728	466	670	380	195	28		3'002
	E				119	526	772	783	867	483	198	0		3'748
Kehrsiten Dorf	A					253	566	725	842	553	127			3'066
	E					379	653	691	819	380	139			3'061
Kehrsiten-Bürgerstock	A	9'902	9'341	16'255	24'716	28'054	29'742	31'244	33'847	24'774	19'682	13'256	14'812	255'625
	E	10'336	9'581	16'292	24'404	27'926	29'425	31'005	33'850	24'453	19'569	13'487	14'924	255'252
Küssnacht	A			271	1'358	4'429	5'110	5'685	6'610	4'343	2'040		692	30'538
	E			0	1'376	4'683	5'248	6'102	6'968	4'553	1'986		714	31'630
Luzern Bahnhofquai	A	42'938	40'104	58'874	88'522	129'619	170'703	177'200	197'564	144'956	104'695	52'552	61'399	1'269'126
	E	39'834	37'712	58'070	88'956	132'273	178'260	181'713	199'549	148'901	107'577	48'848	57'441	1'279'134
Luzern Schweizerhof	A			66	8'244	18'353	18'615	20'492	21'654	17'053	8'249			112'726
	E			66	8'219	18'328	18'563	23'038	21'708	16'896	8'377			115'195
Meggen	A				0	57	84	184	91	8	2			426
	E				2	48	150	153	144	20	2			519
Meggenhorn	A				337	987	1'837	2'574	2'632	878	196			9'441
	E				363	1'177	2'369	2'949	2'896	1'016	210			10'980
Merlischachen	A				0	10	19	46	51	3	0			129
	E				7	33	50	123	98	19	9			339
Rüti	A	49	92	416	2'186	4'992	6'193	5'629	7'575	4'666	3'214	2'400	54	37'466
	E	57	93	455	2'493	5'486	7'513	6'040	7'646	6'109	3'589	2'511	108	42'100
Seeburg	A				24	67	195	118	184	35	13		8	644
	E				17	54	120	107	112	28	17		39	494
Sisikon	A	20	30	37	357	530	685	766	859	479	167	17	18	3'965
	E	34	22	67	479	1'003	877	841	1'152	735	293	62	46	5'611
Stansstad	A					1'326	2'796	2'667	3'261	3'037	1'088			14'175
	E					1'452	3'159	2'991	4'063	2'699	1'341			15'705
Tellsplatte	A	42	19	61	297	765	717	494	851	657	225	39	26	4'193
	E	51	18	100	380	911	969	638	883	562	266	29	19	4'826
Treib	A	694	693	1'300	4'578	8'065	10'477	10'368	13'416	7'726	3'519	927	742	62'505
	E	620	750	1'413	4'026	7'313	10'650	10'621	13'197	8'744	3'682	891	718	62'625
Tribtschen	A				99	261	511	561	627	299	48			2'406
	E				112	318	507	507	685	274	54			2'457
Verkehrshaus-Lido	A	3'339	3'308	5'108	8'795	11'054	15'807	17'922	17'963	12'921	12'209	4'207	3'827	116'460
	E	2'874	2'787	4'659	7'525	9'442	12'718	14'010	14'172	11'266	8'854	3'652	3'311	95'270
Vitznau	A	18'169	17'015	24'090	32'600	37'036	46'270	46'149	51'219	37'544	32'336	19'989	24'108	386'525
	E	15'473	14'468	22'566	25'695	28'047	35'821	34'598	40'420	30'847	26'052	19'246	21'056	314'289
Weggis	A	7'574	6'846	10'332	17'056	23'181	25'420	25'870	29'554	22'046	15'849	8'310	8'150	200'188
	E	12'493	11'354	13'089	25'960	34'557	38'677	38'841	45'285	33'796	26'160	13'071	14'630	307'913
Total Frequenz		96'549	90'063	139'177	234'361	359'444	472'695	482'383	549'825	391'391	268'255	119'771	128'706	3'332'620

A = Ausstieg | E = Einstieg

VIER EWALDSTÄTTERSEE

Personenfrequenzen 2025 pro Schiff

Schiff	Januar	Februar	März	April	Mai	Juni	Juli	August	September	Oktober	November	Dezember	Total
DS Gallia	0	0	0	42	6'582	3'289	7'134	10'768	8'836	0	0	0	36'651
DS Schiller	0	0	0	0	16'998	36'518	38'231	47'720	17'416	1'087	0	0	157'970
DS Stadt Luzern	0	0	0	12'451	27'484	50'302	49'840	63'163	46'501	29'158	0	0	278'899
DS Unterwalden	0	0	0	0	2'564	7'655	17'136	14'944	3'129	773	464	688	47'353
DS Uri	0	0	0	11'419	33'595	38'835	37'556	43'472	24'242	4'038	229	0	193'386
Total Dampfschiffe	0	0	0	23'912	87'223	136'599	149'897	180'067	100'124	35'056	693	688	714'259
MS Diamant	5'279	14'384	39'404	40'858	34'932	53'090	54'739	65'049	35'148	42'915	31'672	35'285	452'755
MS Europa	20'000	15'161	12'215	26'261	28'266	28'836	12'756	22'113	27'440	24'383	0	3'669	221'100
MS Gotthard	16'028	18'417	22'791	19'852	20'659	26'835	26'151	28'116	26'542	21'395	24'534	21'894	273'214
MS Schwyz	0	0	0	8'727	17'596	26'464	27'612	30'123	26'254	23'058	8'196	6'504	174'534
MS Waldstätter	24'518	2'382	13'272	23'826	20'448	20'314	20'781	21'922	18'896	10'486	0	10'236	187'081
MS Winkelried	4'449	618	6'022	10'466	26'420	29'692	29'343	32'969	21'903	19'439	16'747	6'646	204'714
MS Brunnen	0	0	0	0	9'361	22'292	21'813	21'896	18'909	13'020	0	0	107'291
MS Flüelen	0	589	4'703	5'598	14'066	19'001	19'451	22'942	18'833	13'851	3'854	5'138	128'026
MS Weggis	99	14'597	4'007	15'107	14'329	17'736	16'625	20'286	20'375	13'238	2'004	3'621	142'024
MS Bürgenstock	0	0	0	0	0	0	0	0	0	0	0	9	9
MS Cirrus	2'086	3'582	2'128	565	2'283	3'087	3'237	3'615	3'694	2'481	418	1'033	28'209
eMS Rütli	0	37	0	1'064	2'753	4'851	12'006	7'207	2'927	604	48	90	31'587
MS Saphir	0	0	0	8'369	17'029	18'941	20'603	22'138	17'134	8'356	0	0	112'570
MS Titlis	3'852	1'374	2'448	876	9'764	7'946	8'504	7'547	6'071	1'597	4'897	4'157	59'033
Total andere Schiffe	76'311	71'141	106'990	161'569	217'906	279'085	273'621	305'923	244'126	194'823	92'370	98'282	2'122'147
MS Bürgenstock	19'775	18'394	28'964	39'977	54'315	54'199	56'570	57'599	46'374	15'413	0	25'530	417'110
Ersatz-Schiffe	463	528	3'223	8'903	0	2'704	2'295	6'236	840	22'963	26'743	4'206	79'104
Total SEAG Schiff	20'238	18'922	32'187	48'880	54'315	56'903	58'865	63'835	47'214	38'376	26'743	29'736	496'214
Total alle Schiffe	96'549	90'063	139'177	234'361	359'444	472'587	482'383	549'825	391'464	268'255	119'806	128'706	3'332'620

Kilometrische Leistung & Betriebstage pro Schiff 2025

SGV AG														
	<i>Januar</i>	<i>Februar</i>	<i>März</i>	<i>April</i>	<i>Mai</i>	<i>Juni</i>	<i>Juli</i>	<i>August</i>	<i>September</i>	<i>Oktober</i>	<i>November</i>	<i>Dezember</i>	Total	Betriebstage
DS Gallia	0	0	0	122	2'058	2'776	2'467	2'671	1'698	0	0	0	11'791	125
DS Schiller	0	0	0	131	1'249	2'608	2'810	2'845	1'168	90	0	0	10'901	122
DS Stadt Luzern	0	0	44	895	1'573	2'778	3'147	3'251	2'526	1'703	0	0	15'918	163
DS Unterwalden	0	0	0	40	616	798	1'904	1'578	243	81	231	251	5'742	79
DS Uri	0	0	0	1'028	2'676	2'619	2'709	3'056	2'156	577	177	0	14'999	164
Total Dampfschiffe	0	0	44	2'215	8'172	11'579	13'036	13'401	7'791	2'452	408	251	59'350	653
MS Diamant	560	2'038	4'102	3'209	3'037	3'676	4'091	3'985	3'093	3'676	4'134	4'299	39'901	322
MS Europa	3'571	2'370	1'868	2'842	2'854	3'233	1'496	2'357	3'040	2'786	0	641	27'057	253
MS Gotthard	3'502	3'815	3'363	2'329	2'840	3'450	4'086	3'886	3'577	3'366	4'099	3'430	41'743	341
MS Schwyz	0	0	0	833	2'009	2'250	3'257	2'554	2'280	2'392	1'114	1'046	17'734	174
MS Waldstätter	4'048	233	1'701	2'718	2'698	2'738	2'833	2'792	2'754	1'729	0	1'644	25'888	256
MS Winkelried	896	102	969	1'599	3'567	4'147	4'727	4'492	3'244	2'859	2'594	1'220	30'415	254
MS Brunnen	0	0	0	31	1'960	3'512	3'658	3'610	3'402	2'470	0	0	18'643	164
MS Flüelen		792	607	942	2'317	3'205	3'399	3'499	3'120	2'863	932	1'019	22'694	234
MS Weggis	61	2'662	2'187	3'051	2'390	2'829	2'757	2'827	3'277	2'425	309	715	25'489	257
MS Bürgenstock	0	0	0	138	4	0	0	16	0	0	0	64	222	7
MS Cirrus	1'932	2'712	914	339	479	1'056	767	1'180	1'258	730	120	734	12'221	162
eMS Rütli	422	76	0	229	553	1'163	957	1'306	602	172	62	92	5'631	150
MS Saphir	20	0	0	1'401	2'500	2'985	3'065	3'094	2'621	1'573	0	0	17'257	189
MS Titlis	3'815	1'716	907	243	2'356	1'556	2'037	1'783	1'765	374	2'580	2'807	21'939	257
Total andere Schiffe	18'826	16'516	16'618	19'904	29'564	35'798	37'128	37'381	34'031	27'414	15'943	17'709	306'833	3'020
SGV Express AG														
MS Bürgenstock	5'979	5'270	5'460	5'252	7'405	7'392	7'822	7'225	7'045	2'538		5'219	66'607	297
Ersatzschiffe	181	183	594	1041	0	496	333	938	100	4172	5886	1148	15'072	68
Total SGV Express AG	6'160	5'453	6'054	6'293	7'405	7'888	8'155	8'163	7'145	6'710	5'886	6'367	81'679	365
TOTAL													447'861	4'038

Flottenverzeichnis 2025

Name des Schiffes	Erbauer	Datum des Baues bzw. Umbaus	Maschinenleistung in KW	Drehzahl pro Minute	Schiffsgewicht in Tonnen	Länge über alles in Meter	Breite über alles in Meter	Breite über Hauptspant in Meter	Tragkraft Personen	Tragkraft Tonnen
Dampfschiffe										
DS Stadt Luzern	Gebr. Sachsenberg AGMasc	1928/54/89/2020	1177	45	415	63.65	15.2	7.8	1200.00	90.00
DS Gallia	Escher, Wyss & Cie.	1913/53/79/2004	798	50	325.4	62.85	14.4	7.2	900	67.5
DS Schiller	Gebr. Sulzer	1906/52/77/2000	515	50	302.4	63	14.05	7.2	900	67.5
DS Uri	Gebr. Sulzer	1901/49/61/81/94	478	48	293.5	61.8	14	6.8	800	60
DS Unterwalden	Escher, Wyss & Cie.	1902/49/61/85/2011	515	51	294.5	61	13.7	6.8	700	52.5
Motorschiffe										
MS Europa	SGV-Werft Luzern	1976/95	441	1800	230	58.3	11.27	8.38	1000	75
MS Gotthard	SGV-Werft Luzern	1970/93/2006	441	1800	234	58.36	11.27	8.38	700	52.5
MS Winkelried	SGV-Werft Luzern	1963/92/2006/2021	405	2100	241	58.36	11.27	8.37	700	52.5
MS Schwyz	SGV-Werft Luzern	1959/2013	551	1800	267	58.36	11.27	8.38	900	67.5
MS Waldstätter	MSW-Duisburg/SGV-Werft L	1998/2019	405/180*	1800	260	58	11.5	8.9	700	52.5
MS Diamant	Shiptec AG Luzern	2017	585/180 *	1800	352.4	63.19	13.15	10.3	1100	82.5
MS Titlis	SGV-Werft Luzern	1951/62/75/2001/2017	257	1800	113.4	43.15	8.25	6.24	300	22.5
MS Weggis	Deggendorfer-Werft	1990/2016	331	1800	195	48.21	9.2	7	500	37.5
MS Brunnen	Deggendorfer-Werft	1991/2015	331	1800	197	48.21	9.66	7	400	30
MS Flüelen	Deggendorfer-Werft	1991/2017	331	1800	201	48.21	9.66	7	500	37.5
MS Cirrus	SGV-Werft Luzern	2009	368	2100	105	40	12.5	11.19	300	22.5
eMS Rütli	SGV-Werft Luzern	1929/88/2024	180***	600	29.3	22.6	5	4.1	120	9.0
MS Saphir	SGV-Werft Luzern	2012	180/192**	2200	107.5	49	8.3	7.5	300	22.5
MS Bürgenstock	Shiptec AG Luzern	2018	552/180*	1800	100	38	10.4	10.22	300	22.5

*) Dieselmotor, Elektromotor, Hybrid-Konzept

**) Elektromotor/Dieselelektromotor

***) Elektromotor

Investitionen an Schiffen und Stationen 2025

Dampfschiffe	Grosse Motorschiffe	Mittlere & kleine Motorschiffe
<p>DS Gallia: Arbeiten für Legends of Lake Lucerne Oberdeck: Bar neu Audioanlage neu Restaurant 2. Klasse: Stühle neu Küche: Steamer neu</p> <p>DS Uri Küche: Steamer neu Buffets: Gläserpüler neu</p>	<p>MS Diamant Sonnendeck: Bodenbelag neu</p> <p>MS Gotthard: Hauptmotoren Revision Aussen: Fahrzielanzeigen neu</p> <p>MS Winkelried: Aussen: Fahrzielanzeigen neu</p> <p>MS Schwyz: Aussen: Fahrzielanzeigen neu</p> <p>MS Waldstätter: Geschirr- und Gläserpüler ersetzt Oberdeck: Beleuchtung und Schallschutzdecke montiert</p>	<p>MS Brunnen: Refit der Innenräume durchgeführt</p> <p>MS Saphir: Start Umsetzung Wasserstoffantrieb (H2) Start Holzdeck Ersatz Innenbereich: Stühle neu</p> <p>MS Bürgenstock: Oberdeck hinten: Bodenbelag neu</p>

Stationen

Landungsbrücke 5 und 6
Containersichtschutz neu